

PŮDORYS KOTVENÍ PLATFORMY

1:25

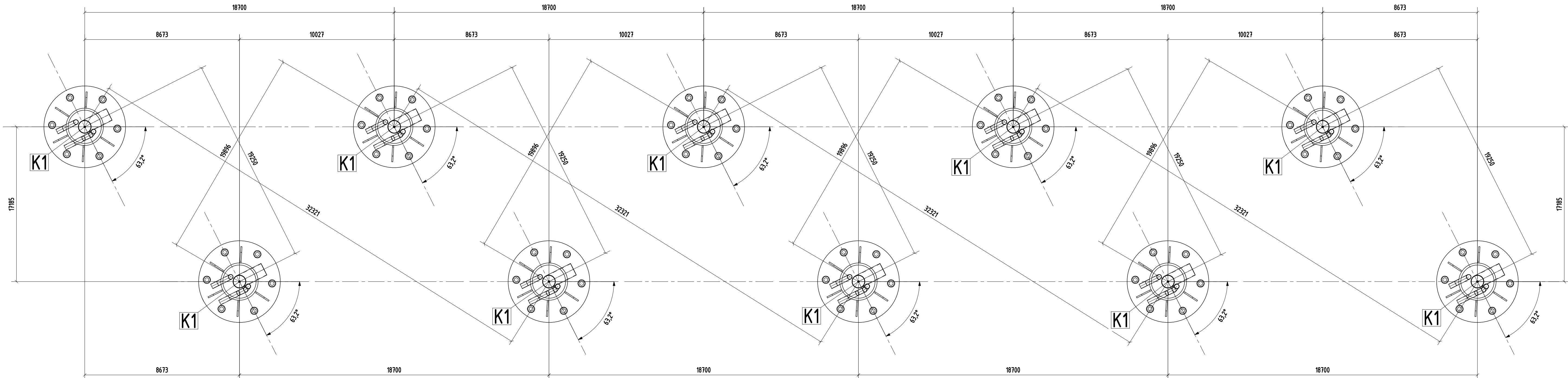

Spolufinancováno
Evropskou unií

Projekt „Studie pro vybrané úseky železniční trati Praha - letiště Václava Havla“
je spolufinancovaný EU z programu Nástroj pro propojení Evropy (CEF)

Za tuto publikaci odpovídá pouze její autor. Evropská unie nenese odpovědnost za jakékoli využití informací v ní obsažených.

Paré:

KOTVENÍ K1

1:10

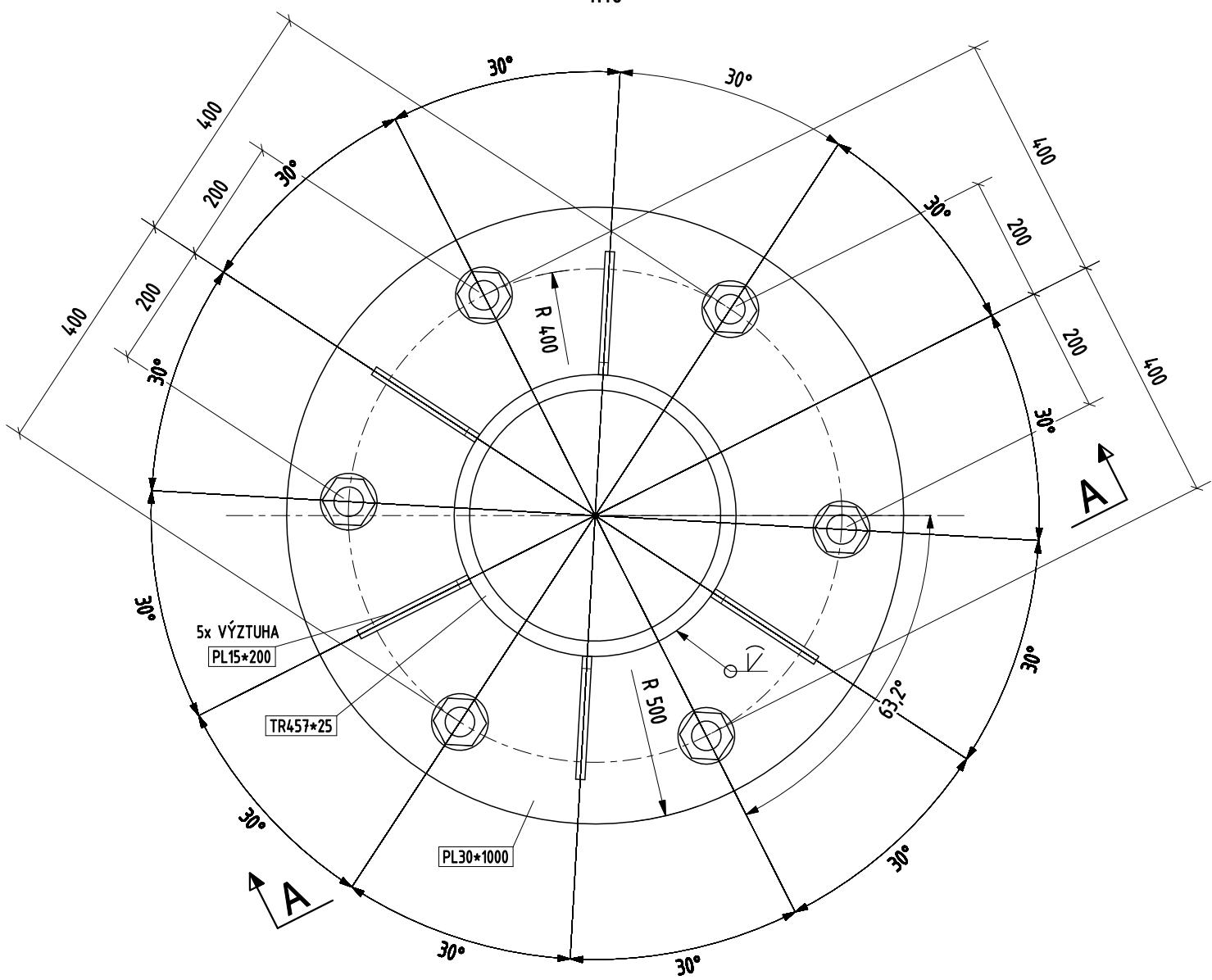

A - A

1:10

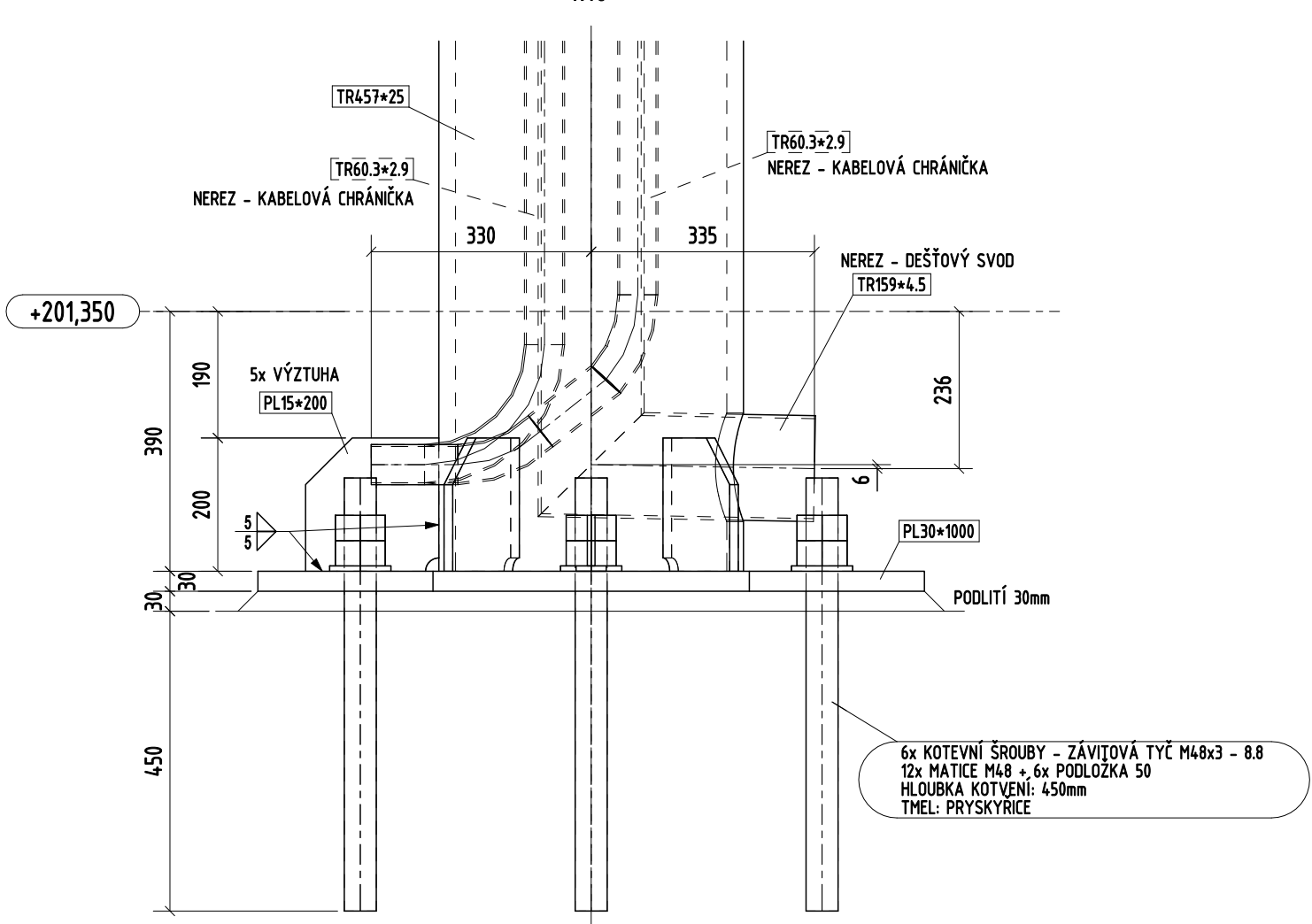

Orientační schéma:

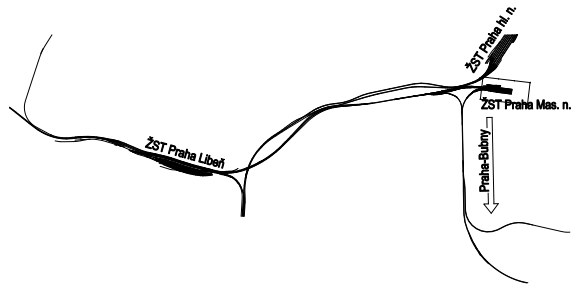

Razítko oprávněné osoby:

Revize:	Datum:	Popis:	Podpis:	Datum:
001	31.12.2022	Definitivní odevzdání dokumentace	Aleš Pražák	
000	30.10.2022	Dokumentace po připomínkách	Aleš Pražák	

Stavebník / Investor: Adresa: Zástupce investora: Adresa:	Správa železnic, státní organizace Dlážděná 1003/7, 110 00 Praha 1 Stavební správa západ Ke Staniční 656/3, 186 00 Praha 8-Karlín	SPRÁVA ŽELEZNIC
Zhotovitel díla: Adresa: T: E:	Ústřední Společnost "SP + SEU_Masarykovo nádraží_DSP, BIM" Ošetřská 2643/1a, 130 00 Praha 3 - Žitkov T: +420 287 094 111 E: praha@sudop.cz	SUDOP PRAHA
Zhotovitel části / objektu: Adresa: T: E:	Statika stavebních konstrukcí s.r.o. Impera park Čakovice, Oderská 333/5, 196 00 Praha 9 T: +420 737 214 988 E: ales.prazak@sak-ero.cz	KUDRNOVSKÝ PROJEKCE PRAŽÁK
Hlavní projektant (HIP):	Ing. arch. David Šabata	Specialista: SSK, s.r.o.

Název stavby / akce:	Modernizace a dostavba ŽST Praha Masarykovo nádraží	Označení (S-kód): S631500649
Název části:	Zastřešení nástupišť, přístřešky na nástupišťích	Zakázka: 20-309.230
Název objektu/dílní části:	ŽST Praha Masarykovo nádraží, platforma zastřešení, zastřešení vestibulu	Označení části: D.2.2.02
Název přílohy:	Stavební konstrukční řešení	Číslo přílohy: SO 11-74-02.02
Název dílní části přílohy:	VÝKRES KOTVENÍ ZASTŘEŠENÍ PLATFORMY	2. 001
Odpovědný projektant: Ing. Aleš Pražák	Zpracovatel přílohy: Ing. Karel Švec	Stupeň dokumentace: PDP8
Kraj: Praha	Katastrální území: Nové Město (727181)	Smluvní datum zpracování: 31.12.2022
Číslo: S631500649	Číslo: PDP8	Číslo: S631500649

DOKUMENT LZE UŽÍVAT POUZE VE SMYSLU PŘÍSLUŠNÉHO OVOLOVY O DÍLO. ŽADNÁ JEHO ČÁST NEMŮŽE BYT DÍLE ŽADNÁ S 121220001 SO. KOPÍROVÁNÍ NEBO JINÁ ZPŮSOBEM ROZŠÍŘOVÁNÍ. BEZ SOULADU SUDOP PRAHA A. S.